



クリエイティブ
スペース
ワーク
ステーション
デスク

OAテーブル・
ラック

ハイグレード
チェア

オフィス
チェア

ローテーション
スクリーン

会議・
ミーティングテーブル

会議・
ミーティングチェア

会議・
研修室家具・備品

ホワイトボード・
掲示板

ラウンジ・
リフレッシュ家具

システム収納家具・
スライド書架

収納家具・
整理用品

ロッカー・
シューズボックス

耐火金庫

役員用家具

応接用家具

ロビーチェア・
ベンチ

カウンター

オフィス
アクセサリ

屋外用家具・
備品

ベッド・
レセプション家具

間仕切・
内装材

工場・
物流用家具

高齢者・
医療施設用家具

学校・
図書館用家具

店舗用家具

官公庁仕様家具
/ 防災用品

■WGN ワゴン/引出し収納例

*表示寸法(W×D×H)は、引出し有効内寸法であり、Hは引出しの深さではありません。

| ダブルサスペンションレールタイプ | | | | シングルレールタイプ | | | | | | | | | | | | | | | | | | | | | | | | | | | | | | | | | | | | | | |
|---|---|--|--|---|---|--|--|-----------------|-----------------------|-----------|---------|--------|--|-----------------|-----------|--------|--------|--|---------|-----------|-----|--------|-----|-----------------------|-----------|------|--------|--|-----------------|-----------|-----|--------|-------|-------------------------------|-----------|------|--------|--|-------------------------|-----------|------|--------|
| <p>●H680</p> <p>A1 E1 E1</p> <p>A4×2段+ ペントレー付 ハイタイプ 683WW</p> | <p>●H650</p> <p>B E1 E1</p> <p>A4×2段+ ペントレー付 653NWW</p> | <p>●H605</p> <p>E1 E1</p> <p>A4×2段 602WW</p> | <p>C D E1</p> <p>A4×3段 ペントレー付 L603WW</p> | <p>A1 D E1</p> <p>A4×3段 双輪キャスター 603VWW</p> | <p>●H650</p> <p>B E2 E2</p> <p>A4×2段+ ペントレー付 653NSW</p> | <p>●H605</p> <p>A2 D E2</p> <p>A4×2段 A4×3段 双輪キャスター 602SW 603SW</p> | | | | | | | | | | | | | | | | | | | | | | | | | | | | | | | | | | | | |
| A1・A2 (ペントレー引出し) | B (ペントレー引出し) | C (ペントレー引出し) | D (中引出し) | E1 (ダブルサスペンションレール) ・ E2 (シングルレール) | | | | | | | | | | | | | | | | | | | | | | | | | | | | | | | | | | | | | | |
| 320×432×56 付属品/ペントレー×1 | 320×482×35 付属品/ペントレー×1 | 320×432×88 付属品/ペントレー×1 | 320×432×167 付属品/仕切板×1 | ダブルサス: E1/320×525×271 (WGN-602は上段265) シングルレール: E2/320×432×271 (WGN-602は上段265) 付属品/仕切板×1 | | | | | | | | | | | | | | | | | | | | | | | | | | | | | | | | | | | | | | |
| <p>ペントレー A1: A-11 A2: A-10</p> | <p>ペントレー A-10</p> | <p>ペントレー A-11</p> | <p>CD-DVD 仕切板 B-5</p> | <p>A4ファイルボックス 仕切板 E1: B-10 E2: B-7</p> | <p>A4ハンギングホルダー A4ハンギングフレーム E1: A4-HFWN E2: A4-HFN</p> | *A4ファイルボックス (D100)/5個 (E1)・4個 (E2) 収納 | | | | | | | | | | | | | | | | | | | | | | | | | | | | | | | | | | | | |
| <p>■引出しオプション</p> <p>●仕切板</p> <p>●ペントレー</p> | | <p>●ハンギングフレーム</p> <p>A11</p> <p>ハンギング フレーム</p> | | <table border="1"> <tr> <td>A4ハンギング フレーム</td> <td>E1: ダブルサスペンションレール引出し用</td> <td>11-3264-0</td> <td>A4-HFWN</td> <td>¥8,700</td> </tr> <tr> <td></td> <td>E2: シングルレール引出し用</td> <td>11-3350-0</td> <td>A4-HFN</td> <td>¥8,100</td> </tr> <tr> <td></td> <td>D: 引出し用</td> <td>11-0733-0</td> <td>B-5</td> <td>¥1,600</td> </tr> <tr> <td>仕切板</td> <td>E1: ダブルサスペンションレール引出し用</td> <td>11-0730-0</td> <td>B-10</td> <td>¥2,500</td> </tr> <tr> <td></td> <td>E2: シングルレール引出し用</td> <td>11-0734-0</td> <td>B-7</td> <td>¥1,600</td> </tr> <tr> <td>ペントレー</td> <td>A1: ダブルサスペンションレール引出し用・C: 引出し用</td> <td>11-2203-0</td> <td>A-11</td> <td>¥1,700</td> </tr> <tr> <td></td> <td>A2: シングルレール引出し用・B: 引出し用</td> <td>11-3349-0</td> <td>A-10</td> <td>¥1,600</td> </tr> </table> | | | | A4ハンギング フレーム | E1: ダブルサスペンションレール引出し用 | 11-3264-0 | A4-HFWN | ¥8,700 | | E2: シングルレール引出し用 | 11-3350-0 | A4-HFN | ¥8,100 | | D: 引出し用 | 11-0733-0 | B-5 | ¥1,600 | 仕切板 | E1: ダブルサスペンションレール引出し用 | 11-0730-0 | B-10 | ¥2,500 | | E2: シングルレール引出し用 | 11-0734-0 | B-7 | ¥1,600 | ペントレー | A1: ダブルサスペンションレール引出し用・C: 引出し用 | 11-2203-0 | A-11 | ¥1,700 | | A2: シングルレール引出し用・B: 引出し用 | 11-3349-0 | A-10 | ¥1,600 |
| A4ハンギング フレーム | E1: ダブルサスペンションレール引出し用 | 11-3264-0 | A4-HFWN | ¥8,700 | | | | | | | | | | | | | | | | | | | | | | | | | | | | | | | | | | | | | | |
| | E2: シングルレール引出し用 | 11-3350-0 | A4-HFN | ¥8,100 | | | | | | | | | | | | | | | | | | | | | | | | | | | | | | | | | | | | | | |
| | D: 引出し用 | 11-0733-0 | B-5 | ¥1,600 | | | | | | | | | | | | | | | | | | | | | | | | | | | | | | | | | | | | | | |
| 仕切板 | E1: ダブルサスペンションレール引出し用 | 11-0730-0 | B-10 | ¥2,500 | | | | | | | | | | | | | | | | | | | | | | | | | | | | | | | | | | | | | | |
| | E2: シングルレール引出し用 | 11-0734-0 | B-7 | ¥1,600 | | | | | | | | | | | | | | | | | | | | | | | | | | | | | | | | | | | | | | |
| ペントレー | A1: ダブルサスペンションレール引出し用・C: 引出し用 | 11-2203-0 | A-11 | ¥1,700 | | | | | | | | | | | | | | | | | | | | | | | | | | | | | | | | | | | | | | |
| | A2: シングルレール引出し用・B: 引出し用 | 11-3349-0 | A-10 | ¥1,600 | | | | | | | | | | | | | | | | | | | | | | | | | | | | | | | | | | | | | | |

防災グッズ

■デスク用床固定金具



11-3763-0 DK-Y
¥3,500

アンカーボルト1本付

スチールデスクのアジャスター部に固定金具を掛け、床にアンカーボルトで固定することで、デスクのズレ・転倒を防止します。
*ハイアジャスターには取り付けできません。

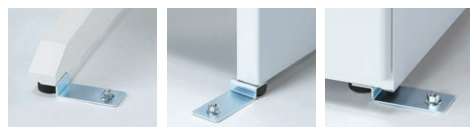

L字脚前部取付け例 L字脚後部取付け例 袖箱取付け例

■すべり止めアジャスターキャップ

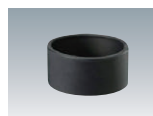

11-3894-0
AJ-S
¥2,500
(2個入)

*ハイアジャスター用には取り付けできません。
*取り付ける場合は、デスク全てのアジャスターに取り付けてください。デスクの高さは2mm高くなります。
*平デスクは2セット、片袖デスクは3セット、両袖デスクは4セット必要です。

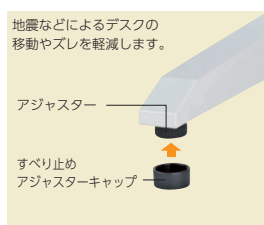

地震などによるデスクの移動やズレを軽減します。

アジャスター
すべり止め
アジャスターキャップ